

Lampiran : Peraturan Gubernur Provinsi Daerah
Khusus Ibukota Jakarta
Nomor : 65 TAHUN 2018
Tanggal : 22 Juni 2018

No.	Format	Keterangan
1.	Format 1a	SPOPD PBB-P2
2.	Format 1b	SPOPD PBB-KB
3.	Format 1c	SPOPD Pajak Hotel
4.	Format 1d	SPOPD Pajak Restoran
5.	Format 1e	SPOPD Pajak Hiburan
6.	Format 1f	SPOPD Pajak Penerangan Jalan
7.	Format 1g	SPOPD Parkir
8.	Format 1h	SPOPD Pajak Reklame
9.	Format 1i	SPOPD Pajak Air Tanah
10.	Format 2	Keputusan Kepala Badan tentang Penerbitan NPWPD
11.	Format 3	Pedoman Penomoran NPWPD
12.	Format 4	Keputusan Kepala Badan tentang Penerbitan NOPD
13.	Format 5	Pedoman Penomoran NOPD
14.	Format 6	Penghapusan NPWPD dan/atau NOPD

GUBERNUR PROVINSI DAERAH KHUSUS
IBUKOTA JAKARTA,

ttd

ANIES BASWEDAN

E. DATA BANGUNAN

18. JUMLAH BANGUNAN

F. PERNYATAAN SUBJEK PAJAK

Daya menyatakan bahwa informasi yang tidak ada/berbeda dalam formulir ini termasuk lampiran/nya adalah benar, jelas dan lengkap menurut keadaan yang sebenarnya, sesuai dengan:

21. NAMA SUBJEK PAJAK KORPORASI	22. WANGKAL	23. TARDA TARDA
_____	_____	_____

- Dalam hal berlandaskan kepada Surat Keputusan penetapan
 - Dalam hal subjek pajak merupakan pemodal (Tjaja pajak, sebagai pengembang/atau pemodal objek pajak)
 - Dalam waktu pengembalian SPOP 30 (tiga puluh) hari sejak diterima oleh Subjek Pajak sesuai Perda Nomor 9 Tahun 2011 tentang Ketentuan Umum Pajak Daerah

G. IDENTITAS PERDATA / PEJABAT YANG BERTANGGUNG JAWAB

PERDATA PERDATA	MEMBENTUKI PEJABAT YANG BERTANGGUNG
24. TANGGAL (BULAN/TAHUN) <input type="text"/>	25. TANGGAL (BULAN/TAHUN) <input type="text"/>
26. TARDA TARDA	27. TARDA TARDA
28. NAMA JELAS	29. NAMA JELAS
30. NAMA	31. NAMA
32. NAMA	33. NAMA

H. RUMAH / DEKAT LOKASI SUBJEK PAJAK

- Keterangan:**
- Gambarkan sketsa / denah lokasi objek pajak (tempat sketsa yang dihubungkan dengan jalan raya/jalan protokol, jalan lingkungan dan lain-lain yang sudah diketahui oleh umum)
 - Sebutkan luas-luas pemukiman sekitar, antara lain, rumah, dan lain-lain

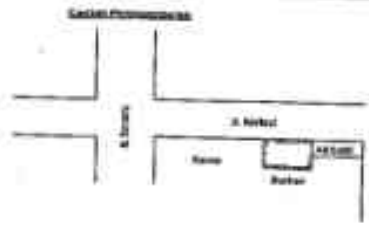

IV. DATA KONPORER FAMILIAR			
21. JUMLAH & DAYA AC	a. Split <input type="text"/> Unit <input type="text"/> PK	b. Window <input type="text"/> Unit <input type="text"/> PK	c. Ploor <input type="text"/> Unit <input type="text"/> PK
			<input type="checkbox"/> c. Central
22. JUMLAH LIFT	a. Pemangpat <input type="text"/> Unit	b. Barang <input type="text"/> Unit	
23. ESKALATOR	a. Lantai-0,5m <input type="text"/> Unit	b. Lantai-0,5m <input type="text"/> Unit	
24. PAGAR	a. Besi <input type="text"/> m	Tinggi <input type="text"/> m	b. Bata <input type="text"/> m
	c. Beton <input type="text"/> m	Tinggi <input type="text"/> m	d. Besi <input type="text"/> m
	e. Fretak <input type="text"/> m	Tinggi <input type="text"/> m	
	f. BRC <input type="text"/> m	Tinggi <input type="text"/> m	
25. GEMBY <input type="text"/> NVA	26. DAYA LISTRIK TERPASANG <input type="text"/> Watt	27. SISTEM AIR PANAS <input type="checkbox"/> Ada <input type="checkbox"/> Tdk. Ada	
28. SBL. PERMULANAN LUBANG <input type="checkbox"/> Ada <input type="checkbox"/> Tdk. Ada	29. KADALAMAN BUBUN ANTONIS <input type="text"/> m	30. KOSKOSYUM <input type="checkbox"/> Ada <input type="checkbox"/> Tdk. Ada	
31. PROTEKSI API <input type="checkbox"/> a. Hydram <input type="checkbox"/> c. Alarm Kebakaran <input type="checkbox"/> b. sprinkler <input type="checkbox"/> d. lainnya		32. PENANGKAL PETER <input type="checkbox"/> Ada <input type="checkbox"/> Tdk. Ada	
33. JML. SALURAN PABX <input type="text"/> Sal	34. SISTEM TATA SUARA <input type="checkbox"/> Ada <input type="checkbox"/> Tdk. Ada	35. VIDEO INTERKOM <input type="checkbox"/> Ya (No) <input type="checkbox"/> Jml. Ya <input type="text"/>	
36. SISTEM TV <input type="checkbox"/> a. SATV <input type="checkbox"/> Ya (No) <input type="checkbox"/> Jml. Ya <input type="text"/> <input type="checkbox"/> b. SATV <input type="checkbox"/> Ya (No) <input type="checkbox"/> Jml. Ya <input type="text"/>	38. JUMLAH LAPANGAN TENIS <input type="checkbox"/> a. Beton <input type="text"/> Ban <input type="text"/> Ban <input type="checkbox"/> b. Aspal <input type="text"/> Ban <input type="text"/> Ban <input type="checkbox"/> c. Tanah Liat <input type="text"/> Ban <input type="text"/> Ban	39. LUAS PERKERASAN <input type="checkbox"/> a. Ringan <input type="text"/> <input type="checkbox"/> b. Seling <input type="text"/> <input type="checkbox"/> c. Keras <input type="text"/>	
37. KOLAM BEREND <input type="checkbox"/> a. Lantai <input type="text"/> m ² <input type="checkbox"/> b. Meubling <input type="checkbox"/> c. Light trap			
V. DATA TAMBAHAN UNTUK MARGUKAN SELAIN GEDUNG			
<input type="checkbox"/> PASIR / OUDARO <input type="checkbox"/> 40. Jumlah <input type="text"/> m ³ <input type="checkbox"/> 41. Jenis <input type="text"/> m ³ <input type="checkbox"/> 42. Luas <input type="text"/> m ²			
<input type="checkbox"/> 44. Lantai <input type="text"/> Daya dukung <input type="text"/> kg/m ² <input type="checkbox"/> ringan <input type="checkbox"/> sedang <input type="checkbox"/> menengah <input type="checkbox"/> berat <input type="checkbox"/> sangat berat			
<input type="checkbox"/> 45. PUMPA BEREND <input type="checkbox"/> 46. Jumlah <input type="text"/>			
<input type="checkbox"/> 47. DINDIA BERTAK <input type="checkbox"/> 48. Papan <input type="checkbox"/> 49. Arah <input type="text"/> 50. Kapasitas <input type="text"/> m ³			
VI. PERALAIAN INDIVIDUAL (X1000 Rp.)			
48. NILAI BUDUK <input type="text"/>	49. NILAI INDIVIDUAL <input type="text"/>		
VII. IDENTITAS PERDATA / PETARAF YANG BERHUBUNG			
PETUGAS PERDATA		MENGETAHUI ATAS PETUGAS PERDATA	
51. NML. NUNJUNGAN KEMBALI <input type="text"/>	52. NML. PENOWALAN <input type="text"/>	53. TOL. PERHITUNGAN <input type="text"/>	54. TANDA TINGGAL <input type="text"/>
55. NAMA JELAS _____	56. NIP _____	57. NAMA JELAS _____	58. NIP _____



**SURAT PENDAFTARAN OBJEK PAJAK DAERAH (SPOPD)
 PAJAK BAHAN BAKAR KENDARAAN BERMOTOR (PBB-KB)**
 NOMOR

Unit Pengelola :
 (Diisi oleh petugas)

No. Pokok :
 Tanggal Penunjukan :
 Tanggal Mulai Operasi :

I. DATA PERUSAHAAN :

1. Nama Perusahaan :
2. Alamat Perusahaan :
3. NPWP :
4. Nomor Telepon :
5. Kode Pos :
6. Kelurahan :
7. Kecamatan :
8. Kota/Kab. Adm :
9. Status Badan Usaha : a. BUMN c. Perseroan terbatas e. Perusahaan Publik (Tbk)
 b. BUMD d. CV f.

II. DATA PEMILIK / PENANGGUNG JAWAB :

1. Nama Pemilik/ Penanggung Pajak :
2. Noppen :
3. Alamat :
4. NPWP :
5. Nomor Telepon :
6. Kode Pos :
7. Kelurahan :
8. Kecamatan :
9. Kota/Kab. Adm :

III. DATA UMUM :

1. Perizinan :
 - a. S.I.U.P : Nomor Akhir masa berlaku
 - b. U.U.G : Nomor Akhir masa berlaku
 - c. Dinas Pertambangan : Nomor Akhir masa berlaku
 - d. Dinas Tata Kota : Nomor Akhir masa berlaku
 - e. Dinas Perindag : Nomor Akhir masa berlaku
 - f. BPLHD : Nomor Akhir masa berlaku
 - g. Dep. Perhubungan : Nomor Akhir masa berlaku
 - h. Dep. ESDM : Nomor Akhir masa berlaku
 - i. Dep. Perindustrian : Nomor Akhir masa berlaku
 - j. Dep. Perdagangan : Nomor Akhir masa berlaku
 - k. : Nomor Akhir masa berlaku
 - l. : Nomor Akhir masa berlaku
2. Sumber Bahan Bakar Minyak :
 1. Dalam Negeri :
 2. Luar Negeri : (import)
3. Sumber Tenaga Listrik :
 1. PLN : Kapasitas Kwh
 2. Genset : Kapasitas Kwh
4. Sumber Air yang digunakan :
 1. PAM : Kapasitas m²
 2. Air Tanah : Kapasitas m²
5. Jumlah Karyawan :
 1. Top Manager : Orang
 2. Midle Manager : Orang
 3. Low Manager : Orang
 4. Staff : Orang
 5. Employe : Orang

6. Lokasi Transaksi DO : 1. Kantor Pusat
2. Kantor Cabang
3.
7. Jam Operasional :
8. Status Tempat Usaha : 1. Milik sendiri
2. Sewa : Akhir masa sewa :
3. Kontrak : Akhir masa kontrak :
4. Bagi Hasil : Akhir masa bagi hasil :

IV. DATA USAHA :

1. Lokasi Tempat Usaha/ Penampungan BBM/ Kilang :
2. Koorbisnis Usaha : 1. Penyedia Bahan Bakar
2. Penyalur Bahan Bakar
3. Pengecer Bahan Bakar
4.
3. Jenis Tempat Penyaluran : 1. Stasiun Pengisian Bahan Bakar Umum (SPBU)
2. Stasiun Pengisian Bahan Bakar ABRI (SPBA)
3. Stasiun Pengisian Bahan Bakar Industri (SPBI)
4. Stasiun Pengisian Bahan Bakar Apung
5. Stasiun Pengisian Bahan Bakar Bandara / Pesawat
6. Stasiun Pengisian Bahan Bakar Kapal Laut
7. Bunker
8.
9.
10.
4. Jumlah SPBU : di wilayah Provinsi DKI Jakarta
5. Kapasitas SPBU :

Nama dan Alamat SPBU	Kapasitas Penampungan	Jumlah Pompa	Jumlah Selang	Luas SPBU	Jumlah KBM	
					Mobil	Motor

6. Jenis Bahan Bakar : 1. 6.
2. 7.
3. 8.
4. 9.
5. 10.

7. Harga Bahan Bakar :

Jenis BBM	Harga Pokok	Tax		Margin	Harga Jual
		PPn	PBB-KB		

8. Jumlah Tempat Penampungan Bahan Bakar :

Nama Penampungan	Kapasitas

9. Kapasitas Penampungan : 1. Premium/..... = Ton ltr
 2. Solar/..... = Ton ltr
 3. Pertamina/..... = Ton ltr
 4. Pertamina Plus/..... = Ton ltr
 5. B B G = Ton ltr
 6. Avtur = Ton ltr
 7. Avgas = Ton ltr
 8. Lainnya = Ton ltr
10. Jumlah Bahan Bakar yang disalurkan per hari : 1. Premium/..... = ltr
 2. Solar/..... = ltr
 3. Pertamina/..... = ltr
 4. Pertamina Plus/..... = ltr
 5. B B G = ltr
 6. Avtur = ltr
 7. Avgas = ltr
 8. Lainnya = ltr
11. Jenis Pajak yang telah dibayarkan : 1. Pajak Pertambahan Nilai
 2. Pajak Bahan Bakar Kendaraan Bermotor
 3. Pajak Reklame
 4. Pajak Bumi dan Bangunan
 5. Pajak Air Tanah

V. DATA PEMBAYARAN DAN TUNGGAKAN UNTUK MASA TAHUN BERJALAN :

Tahun Pajak	Ketetapan	Pembayaran	Tunggakan
20
20
20
20
20

VI. Keterangan Lain-lain :

.....

Wajib Pajak,

Jakarta,

Petugas Badan Pajak dan Retribusi Daerah,

1.

2.

.....

Keterangan :
 Lembar 1 Badan Pajak dan Retribusi Daerah
 2 Penyedia Bahan Bakar



**SURAT PENDAFTARAN OBJEK PAJAK DAERAH (SPOPD)
 PAJAK HOTEL**

NOMOR

Unit Pengelola :
 (Diisi oleh petugas) :

I. Data Objek Pajak :

- 1. Jenis Permohonan : Pendaftaran Baru Perubahan Data
- 2. Nama Objek Pajak :
- 3. Alamat :
 RT RW Kode Pos
- 4. Kelurahan :
- 5. Kecamatan :
- 6. Kota/Kab. Adm :
- 7. Nomor Operasi :
- 8. TMT Operasi :
- 9. NOP PBB :

II. Data Wajib Pajak :

- 1. Nama Badan Hukum :
- 2. Alamat Badan Hukum :
 RT RW Kode Pos
- 3. Nama Pemilik/
 Penanggung Pajak :
- 4. Alamat :
 RT RW Kode Pos
- 5. Kelurahan :
- 6. Kecamatan :
- 7. Kota/Kab. Adm :
- 8. Telepon/HP/Faks :
- 9. NIK/NPWP :
- 10. NPWPD :
- 11. Email :

III. Data Usaha :

- 1. Status Usaha : 1. Induk 2. Cabang
- 2. Klasifikasi Hotel : 1. Bintang Lima Berlian 7. Melati Tiga
 2. Bintang Lima 8. Melati Dua
 3. Bintang Empat 9. Melati Satu
 4. Bintang Tiga 10. Rumah Kost.
 5. Bintang Dua 11.
 6. Bintang Satu 12.
- 3. Luas Tempat Usaha : m²
- 4. Luas Bangunan : m²
- 5. Status Kepemilikan : a. Milik Sendiri
 b. Sewa / Kontrak
 c. Bagi Hasil
- 6. Jumlah Kamar : Kamar
- 7. Type dan Tarif Kamar : 1. Type Standar, Kamar, Tarif Rp. /
 2. Type Kamar, Tarif Rp. /
 3. Type Kamar, Tarif Rp. /
 4. Type Kamar, Tarif Rp. /
- 8. Bukti Pembayaran : a. Bon/Bill
 b. Struk/Register
 c.

9. Alat Transaksi/*Cash Register* : a. Merk
b. Type
c. Jumlah Unit
d.
10. Fasilitas Hotel : a. Persewaan Ruangan dikelola sendiri : Ya/Tidak
b. Fitnes Center dikelola sendiri : Ya/Tidak
c. Restoran dikelola sendiri : Ya/Tidak
d. Kolam Renang dikelola sendiri : Ya/Tidak
e. Lapangan Teknis dikelola sendiri : Ya/Tidak
f. Klub Malam/Karaoke dikelola sendiri : Ya/Tidak
g. Diskotik dikelola sendiri : Ya/Tidak
h. Pub/Bar/Kafe dikelola sendiri : Ya/Tidak
i. Spa dikelola sendiri : Ya/Tidak
j.
k.
l.
11. a. Fasilitas Parkir : Ada/Tidak
b. Kapasitas Parkir : 1). Mobil unit
2). Motor unit
c. Pengelola Parkir :
d. Dipungut Bayaran : Ya/Tidak
12. Jenis Perizinan : a. Izin Pariwisata Nomor masa berlaku
b. Izin Undang-Undang Gangguan masa berlaku
c. Izin Sumur Bor Artesis Nomor masa berlaku
d. Izin Mengelola Parkir Nomor masa berlaku
e. Izin Reklame masa berlaku

IV. Keterangan Lain-lain :

Dengan menyadari sepenuhnya akan segala akibat termasuk sanksi-sanksi sesuai dengan ketentuan perundang-undangan yang berlaku, saya menyatakan bahwa apa yang telah saya beritahukan di atas, beserta lampiran-lampirannya adalah benar dan lengkap.

Petugas Penerima,

Jakarta,

Wajib Pajak/Penanggung Pajak,

.....
NIP.....

.....
Nama Jelas/Tanda tangan/Cap

Keterangan :

- Lembar 1 Unit Pelayanan Pajak dan Retribusi Daerah
2 Wajib Pajak
3 Dinas Pariwisata dan Kebudayaan



**SURAT PENDAFTARAN OBJEK PAJAK DAERAH (SPOPD)
 PAJAK RESTORAN**

NOMOR

Unit Pengelola :
 (Diisi oleh petugas) :

I. Data Objek Pajak :

- 1. Jenis Permohonan : Pendaftaran Baru Perubahan Data
- 2. Nama Objek Pajak :
- 3. Alamat :
 RT RW Kode Pos
- 4. Kelurahan :
- 5. Kecamatan :
- 6. Kota/Kab. Adm :
- 7. Nomor Telepon :
- 8. TMT Operasi :
- 9. NOP PBB :

II. Data Wajib Pajak :

- 1. Nama Badan Hukum :
- 2. Alamat Badan Hukum :
 RT RW Kode Pos
- 3. Nama Pemilik/
 Penanggung Pajak :
- 4. Alamat :
 RT RW Kode Pos
- 5. Kelurahan :
- 6. Kecamatan :
- 7. Kota/Kab. Adm :
- 8. No. Telepon/HP/Faks :
- 9. NIK/NPWP :
- 10. NPWPD :
- 11. Email :

III. Data Usaha :

- 1. Status Usaha : 1. Induk 2. Cabang
- 2. Jenis Masakan Utama : a. Masakan Indonesia e. Masakan Amerika / Eropa
 b. Fast Food/Cepat Saji f. Chinese/Japanesse/Korean Food
 c. Sea Food g.
 d. Masakan Padang
- 3. Luas Tanah/Bangunan : Tanah : m² Bangunan : m²
- 4. Luas Tempat Usaha : m²
- 5. Status Kepemilikan Tempat Usaha : a. Milik Sendiri
 b. Sewa / Kontrak
 c. Bagi Hasil
- 6. Jam Operasi : a. Jam s.d. jam
 b. Jam s.d. jam
- 7. Bukti Pembayaran : a. Bon/Bill
 b. Struk/Kas Register
 c.
- 8. Alat Transaksi/Cash Register : a. Merk
 b. Type
 c. Jumlah Unit
 d.

9. Fasilitas Penunjang : a. Ruang Pertemuan
b. Musik Hidup
c.
d.
e.
f.
10. Jumlah Meja/Kursi : meja/ kursi
11. a. Fasilitas Parkir : Ada/Tidak
b. Kapasitas Parkir : 1). Mobil unit
2). Motor unit
c. Pengelola Parkir :
d. Dipungut Bayaran : Ya/Tidak
12. Jenis Perizinan : a. Izin Pariwisata Nomor masa berlaku
b. Izin Undang-Undang Gangguan masa berlaku
c. Izin Sumur Bor Artesis Nomor masa berlaku
d. Izin Mengelola Parkir Nomor masa berlaku
e. Izin Reklame masa berlaku
f.

IV. Keterangan Lain-lain :

.....
.....
.....
.....

Dengan menyadari sepenuhnya akan segala akibat termasuk sanksi-sanksi sesuai dengan ketentuan perundang-undangan yang berlaku, saya menyatakan bahwa apa yang telah saya beritahukan di atas, beserta lampiran-lampirannya adalah benar dan lengkap.

Petugas Penerima,

Jakarta,

Wajib Pajak/Penanggung Pajak,

.....
NIP.....

.....
Nama Jelas/Tanda tangan/Cap

- Keterangan :
Lembar 1 Unit Pelayanan Pajak dan Retribusi Daerah
2 Wajib Pajak
3 Dinas Pariwisata dan Kebudayaan



**SURAT PENDAFTARAN OBJEK PAJAK DAERAH (SPOPD)
 PAJAK HIBURAN**

NOMOR

Unit Pengelola :
 (Diisi oleh petugas) :

I. Data Objek Pajak :

- 1. Jenis Permohonan : Pendaftaran Baru Perubahan Data
- 2. Nama Objek Pajak :
- 3. Alamat :
 RT RW Kode Pos
-
- 4. Kelurahan :
- 5. Kecamatan :
- 6. Kota/Kab. Adm :
- 7. Nomor Telepon :
- 8. TMT Operasi :
- 9. NOP PBB :

II. Data Wajib Pajak :

- 1. Nama Badan Hukum :
- 2. Alamat Badan Hukum :
 RT RW Kode Pos
-
- 3. Nama Pemilik/
 Penanggung Pajak :
- 4. Alamat :
 RT RW Kode Pos
-
- 5. Kelurahan :
- 6. Kecamatan :
- 7. Kota/Kab. Adm :
- 8. No. Telepon/HP/Faks :
- 9. NIK/NPWP :
- 10. NPWPD :
- 11. Email :

III. Data Usaha

- 1. Status Usaha : 1. Induk 2. Cabang
- 2. Jenis Hiburan : a. Tontonan Film, golongan bioskop
 b. Pagelaran kesenian, musik, tari, dan/atau busana
 c. kontes kecantikan
 d. Pameran
 e. Diskotik, karaoke, klab malam, dan sejenisnya
 f. Sirkus, akrobat, dan sulap
 g. Permainan bilyar, golf, dan bowling
 h. Pacuan Kuda, kendaraan bermotor dan permainan ketangkasan
 i. panti pijat, refleksi, mandi uap/spa, dan pusat kebugaran
 (*fitness center*)
 j. Pertandingan Olah Raga
 k. Penyelenggaraan hiburan di tempat keramaian tempat wisata, taman rekreasi/rekreasi keluarga, pasar malam, kolam pemancingan, komidi putar, kereta pesiar dan sejenisnya
 l. Hiburan Lainnya :
- 3. Sifat Pertunjukan : Rutin/Insidental
- 4. Luas Tanah/Bangunan : Tanah : m² Bangunan : m²
- 5. Luas Tempat Usaha : m²
- 6. Status Kepemilikan Tempat Usaha : a. Milik Sendiri
 b. Sewa / Kontrak
 c. Bagi Hasil

7. Jam Pertunjukan/Operasi : a. Jam s.d. jam
b. Jam s.d. jam
c. Jam s.d. jam
d. Jam s.d. jam
8. Jenis dan Tarif : a. Tiket/Karcis Rp.
b. Menggunakan Cover Charger Rp
c. Kartu Anggota/Members Card Rp/
d. Coin Rp.
e. Ruangan/Kamar
1) Kamar / Rp. /
2) Kamar / Rp. /
3) Kamar / Rp. /
4) Kamar / Rp. /
9. Bukti Pembayaran : a. Bon/Bill
b. Struk/Kas Register
c.
10. Alat Transaksi/Cash Register :
a. Merk
b. Type
c. Jumlah Unit
d.
11. Kapasitas : a. Jumlah Tempat Duduk
b. Jumlah Mesin
c. Jumlah Meja
d. Jumlah Jalur
e.
12. Fasilitas Penunjang : a.
b.
c.
d.
13. a. Fasilitas Parkir : Ada/Tidak ada
b. Kapasitas Parkir : 1). Mobil unit
2). Motor unit
c. Pengelola Parkir :
d. Dipungut Bayaran : Ya/Tidak
14. Jenis Perizinan : a. Izin Pariwisata Nomor masa berlaku
b. Izin Undang-Undang Gangguan masa berlaku
c. Izin Sumur Bor Artesis Nomor masa berlaku
d. Izin Mengelola Parkir Nomor masa berlaku
e. Izin Reklame masa berlaku
f.

IV. Keterangan Lain-lain :

.....
.....
.....
.....

Dengan menyadari sepenuhnya akan segala akibat termasuk sanksi-sanksi sesuai dengan ketentuan perundang-undangan yang berlaku, saya menyatakan bahwa apa yang telah saya beritahukan di atas, beserta lampiran-lampirannya adalah benar dan lengkap.

Petugas Penerima,

Jakarta,

Wajib Pajak/Penanggung Pajak,

.....
NIP.....

.....
Nama Jelas/Tanda tangan/Cap

Keterangan :
Lembar 1 Unit Pelayanan Pajak dan Retribusi Daerah
2 Wajib Pajak
3 Dinas Pariwisata dan Kebudayaan



PEMERINTAH PROVINSI DAERAH KHUSUS IBUKOTA JAKARTA
BADAN PAJAK DAN RETRIBUSI DAERAH
 Jl. Abdul Muis Nomor 66 Telepon (021) 3865580 - 85, Faksimile (021) 3865788
 Website <http://bprd.jakarta.go.id>
 J A K A R T A

Kode Pos : 10160

**SURAT PENDAFTARAN OBJEK PAJAK DAERAH (SPOPD)
 PAJAK PENERANGAN JALAN (PPJ)
 NOMOR**

I. Data Objek Pajak

- a. Jenis Objek : Penggunaan/Pemakaian Tenaga Listrik
- b. Sumber Tenaga Listrik : 1) Air 3) Nuklir
 2) Uap 4) Gas
- c. Jumlah Mesin Pembangkit : buah
 Tenaga Listrik
- d. Kapasitas Mesin Pembangkit : KVA
 Tenaga Listrik
- e. Jumlah Penggunaan : KWH/bulan
 Tenaga Listrik
- f. Jumlah Pelanggan : 1) Industri : Pelanggan
 2) Komersial : Pelanggan
 3) Rumah Tangga : Pelanggan
 4) Pemerintah : Pelanggan
 5) : Pelanggan
- f. Alamat/Lokasi Objek :
 RT RW Kode Pos
- g. Kelurahan :
- h. Kecamatan :
- i. Kota / Kab. Adm. :

II. Data Wajib Pajak

- a. Nama Wajib Pajak :
- b. Alamat Wajib Pajak :
 RT RW Kode Pos
- c. Kelurahan :
- d. Kecamatan :
- e. Kota/Kabupaten :
- f. No. Telepon/HP/Faks :
- g. No. Pend/NPWP :

III. Keterangan Lain-lain :

.....

Dengan menyadari sepenuhnya akan segala akibat termasuk sanksi-sanksi sesuai dengan ketentuan perundang-undangan yang berlaku, saya menyatakan bahwa apa yang telah saya beritahukan di atas, beserta lampiran-lampirannya adalah benar dan lengkap.

Petugas Penerima, Jakarta,
 Wajib Pajak/Penanggung Pajak,

.....
 NIP..... Nama Jelas/Tanda tangan/Cap

Keterangan :
 Lembar 1 Badan Pajak dan Retribusi Daerah
 2 PT PLN Disjaya & Tangerang



**SURAT PENDAFTARAN OBJEK PAJAK DAERAH (SPOPD)
 PAJAK PARKIR**

NOMOR

Unit Pengelola :
 (Diisi oleh petugas) :

I. Data Objek Pajak :

- 1. Jenis Permohonan : Pendaftaran Baru Perubahan Data
- 2. Nama Objek Pajak :
- 3. Alamat :
 RT RW Kode Pos
-
- 4. Kelurahan :
- 5. Kecamatan :
- 6. Kota/Kab. Adm :
- 7. Nomor Telepon :
- 8. TMT Operasi :
- 9. NOP PBB :

II. Data Wajib Pajak :

- 1. Nama Badan Hukum :
- 2. Alamat Badan Hukum :
 RT RW Kode Pos
-
- 3. Nama Pemilik/
 Penanggung Pajak :
- 4. Alamat :
 RT RW Kode Pos
-
- 5. Kelurahan :
- 6. Kecamatan :
- 7. Kota/Kab. Adm :
- 8. No. Telepon/HP/Faks :
- 9. NIK/NPWP :
- 10. NPWPD :
- 11. Email :

III. Data Usaha :

- 1. Status Usaha : 1. Induk 2. Cabang
- 2. Lokasi/Luas Tempat : a. Dalam Gedung : m X m X Lt = m²
 b. Halaman/Pelataran : m X m = m²
- 3. Kapasitas/Daya tampung : a. Mobil = unit
 b. Motor = unit
- 4. Tarif : a. Mobil : 1) jam pertama Rp
 2) tiap jam berikutnya Rp
 b. Motor : 1) jam pertama Rp
 2) tiap jam berikutnya Rp
- 5. Jumlah Pintu Masuk : buah
- 6. Sistem Pemungutan : a. Komputer
 b. Manual
 c.
- 7. Alat Transaksi / Cash Register : a. Merk
 b. Type
 c. Jumlah Unit
 d.
- 8. Nomor Izin Pengelolaan : masa berlaku s.d.

IV. Keterangan Lain-lain :

.....
.....
.....
.....

Dengan menyadari sepenuhnya akan segala akibat termasuk sanksi-sanksi sesuai dengan ketentuan perundang-undangan yang berlaku, saya menyatakan bahwa apa yang telah saya beritahukan di atas, beserta lampiran-lampirannya adalah benar dan lengkap.

Petugas Penerima,

Jakarta,

Wajib Pajak/Penanggung Pajak,

.....
NIP.....

.....
Nama Jelas/Stempel

- Keterangan :
Lembar 1 Unit Pelayanan Pajak dan Retribusi Daerah
2 Wajib Pajak
3 Warna Kuning untuk Dinas Perhubungan



PEMERINTAH PROVINSI DAERAH KHUSUS IBUKOTA JAKARTA
BADAN PAJAK DAN RETRIBUSI DAERAH
 Jl. Abdul Muis Nomor 66 Telepon (021) 3865580 - 85, Faksimile (021) 3865788
 Website <http://bprd.jakarta.go.id>
 J A K A R T A

Kode Pos : 10160

**SURAT PENDAFTARAN OBJEK PAJAK DAERAH
 PAJAK REKLAME**

NOMOR

Unit Pengelola :
 Jenis Permohonan : Pendaftaran Baru Perpanjangan

I. Data Pemilik :

1. Nama pemilik :
 2. Alamat :
 RT RW Kode Pos
 3. Kelurahan :
 4. Kecamatan :
 5. Kota/Kab. Adm :
 6. Nomor Telepon :

II. Data Wajib Pajak :

1. Nama Badan Hukum :
 2. Alamat Badan Hukum :
 RT RW Kode Pos
 3. Nama Pemilik/
 Penanggung Pajak :
 4. Alamat :
 RT RW Kode Pos
 5. Kelurahan :
 6. Kecamatan :
 7. Kota/Kab. Adm :
 8. No. Telepon/HP/Faks :
 9. NIK/NPWP :
 10. Email :

III. Data Reklame :

1. Teks Reklame :
 2. Jenis Reklame : a. Papan/Billboard/Megatron e. Berjalan termasuk kendaraan
 Videotron/LED f. Udara
 b. Kain g. Suara
 c. Melekat/Sticker h. Slide/Film
 d. Selebaran i. Peragaan
 3. Alamat/Tempat Pemasangan :
 a. Nama Tempat :
 b. Alamat Pemasangan :
 RT RW Kode Pos
 c. Kelurahan :
 d. Kecamatan :
 e. Kota/Kab. Adm :
 4. Status Lokasi Pemasangan : a. Dalam sarana dan prasarana Kota:
 1) Bahu jalan/berm jalan
 2) Shelter bus
 3) Jembatan penyeberangan Orang (JPO)
 4) Taman kota atau jalur hijau
 5) Pos jaga Polisi
 6) Jam Kota
 7) Terminal dan pangkalan angkutan
 8) Gelanggang olah raga
 9)
 b. Luar sarana dan prasarana Kota:
 1) Di atas bangunan

- 2) Menempel pada bangunan
 3) Di halaman
 4)
- c. Pada Kendaraan No. Pol : B.
5. Kode/Kelas Jalan : (diisi oleh petugas)
6. Tata Letak Pemasangan Reklame : a. Luar Ruang:
 1). Menempel di bangunan tidak lebih dari 0,50 m²
 2). Di atas bangunan
 3). Di persil/Tanah
 4). Menempel/menjorok di bangunan lebih dari 0,50 m²
 b. Dalam ruang.
7. Ukuran Reklame : Panjang m X Lebar m = m²
 Panjang m X Lebar m = m²
 Panjang m X Lebar m = m²
 Panjang m X Lebar m = m²
 JUMLAH LUAS REKLAME = m²
8. Tinggi Reklame (dari tanah sampai dengan ambang bawah bidang reklame) : m
9. Ketinggian reklame (dari tanah sampai dengan ambang atas bidang reklame) : m
10. Jumlah rencana anggaran biaya (RAB) dari pemegang SIBP : Rp (.....)
11. Melebihi Sempadan Jalan : m X m = m²
12. Jumlah Muka : (.....)
13. Jumlah Pemasangan : lembar
14. Masa Pajak : a. Papan/Billboard/Megatron/Videotron/LED : hari
 b. Kain : hari
 c. Melekat/Sticker : cm²
 d. Selebaran : lembar
 e. Berjalan termasuk kendaraan : hari
 f. Udara : bulan
 g. Suara : detik
 h. Slide/Film : detik
 i. Peragaan : hari/kali
15. Jangka Waktu Pemasangan : tanggal s.d. tanggal
16. Jenis Produk Reklame : a. Rokok e. Produk Perbankan
 b. Minimum beralkohol f. Produk Automotif
 c. Produk Makanan/Minuman g.
 d. Produk Kecantikan

IV. Keterangan Lain-lain :

.....

Dengan menyadari sepenuhnya akan segala akibat termasuk sanksi-sanksi sesuai dengan ketentuan perundang-undangan yang berlaku, saya menyatakan bahwa apa yang telah saya beritahukan di atas, beserta lampiran-lampirannya adalah benar dan lengkap.

Petugas Penerima,

Jakarta,

Wajib Pajak/Penanggung Pajak,

.....
 NIP.....

.....
 Nama Jelas/Tanda tangan



**SURAT PENDAFTARAN OBJEK PAJAK
 PAJAK AIR TANAH (PAT)
 NOMOR**

I. Data Objek Pajak

- a. Objek Pajak : Air Tanah
- b. Jumlah Sumur/Sumber Air : buah.
- c. Kedalaman Sumur : 1) Sumur I : m / Novak : / Noreg :

 2) Sumur II : m / Novak : / Noreg :

 3) Sumur III : m / Novak : / Noreg :

 4) Sumur IV : m / Novak : / Noreg :

 5) Sumur V : m / Novak : / Noreg :

- d. Jumlah Pemanfaatan : m³ / bulan
- e. Tujuan Pemanfaatan : 1). Rumah Tangga
 2). Industri
 3).
- f. Alamat/Lokasi Objek :
 RT RW Kode Pos
- g. Kelurahan :
- h. Kecamatan :
- i. Kota/Kab. Adm :
- j. TMT Operasi :
- k. NOP PBB :

II. Data Wajib Pajak

- a. Nama Wajib Pajak :
- b. Alamat Wajib Pajak :
 RT RW Kode Pos
- c. Kelurahan :
- d. Kecamatan :
- e. Kota/Kabupaten :
- f. No. Telepon/HP/Faks :
- g. NIK/NPWP :
- h. Email :

III. Keterangan Lain-lain :

Dengan menyadari sepenuhnya akan segala akibat termasuk sanksi-sanksi sesuai dengan ketentuan perundang-undangan yang berlaku, saya menyatakan bahwa apa yang telah saya beritahukan di atas, beserta lampiran-lampirannya adalah benar dan lengkap.

Petugas Penerima, Jakarta,
Wajib Pajak/Penanggung Pajak,

 NIP.....
Nama Jelas/Tanda tangan/Cap

Keterangan :
 Lembar 1 Unit Pelayanan Pajak dan Retribusi Daerah
 2 Wajib Pajak
 3 Badan Pengelola Lingkungan Hidup Daerah



**BADAN PAJAK DAN RETRIBUSI DAERAH
PROVINSI DAERAH KHUSUS IBUKOTA JAKARTA**

KEPUTUSAN KEPALA BADAN PAJAK DAN RETRIBUSI DAERAH
PROVINSI DAERAH KHUSUS IBUKOTA JAKARTA

NOMOR TAHUN

TENTANG

PENERBITAN NOMOR POKOK WAJIB PAJAK DAERAH UNTUK WAJIB PAJAK
ATAS NAMA

DENGAN RAHMAT TUHAN YANG MAHA ESA

KEPALA BADAN PAJAK DAN RETRIBUSI DAERAH PROVINSI DAERAH KHUSUS
IBUKOTA JAKARTA,

- Mengingat : a. bahwa dalam rangka melaksanakan hak dan kewajiban perpajakan daerah, perlu diberikan Nomor Pokok Wajib Pajak Daerah kepada Wajib Pajak sebagai sarana administrasi yang dipergunakan sebagai tanda pengenalan diri atau identitas Wajib Pajak;
- b. bahwa berdasarkan pertimbangan sebagaimana dimaksud dalam huruf a, perlu menetapkan Keputusan Kepala Badan Pajak dan Retribusi Daerah tentang Penerbitan Nomor Pokok Wajib Pajak Daerah untuk Wajib Pajak Atas Nama
- Menimbang : 1. Undang-Undang Nomor 29 Tahun 2007 tentang Pemerintahan Provinsi Daerah Khusus Ibukota Jakarta sebagai Ibukota Negara Kesatuan Republik Indonesia;
2. Undang-Undang Nomor 28 Tahun 2009 tentang Pajak Daerah dan Retribusi Daerah;
3. Undang-Undang Nomor 12 Tahun 2011 tentang Pembentukan Peraturan Perundang-undangan;
4. Undang-Undang Nomor 23 Tahun 2014 tentang Pemerintahan Daerah sebagaimana telah beberapa kali diubah terakhir dengan Undang-Undang Nomor 9 Tahun 2015;
5. Undang-Undang Nomor 30 Tahun 2014 tentang Administrasi Pemerintahan;
6. Peraturan Pemerintah Nomor 55 Tahun 2016 tentang Ketentuan Umum dan Tata Cara Pemungutan Pajak Daerah;
7. Peraturan Daerah Nomor 6 Tahun 2010 tentang Ketentuan Umum Pajak Daerah;
8. Peraturan Gubernur Nomor Tahun tentang Nomor Identitas Pajak Daerah;

MEMUTUSKAN :

Menetapkan : KEPUTUSAN KEPALA BADAN PAJAK DAN RETRIBUSI DAERAH TENTANG PENERBITAN NOMOR POKOK WAJIB PAJAK DAERAH UNTUK WAJIB PAJAK ATAS NAMA

KESATU : Menerbitkan Nomor Pokok Wajib Pajak Daerah, yakni untuk :

Nama :

NIK/ NPWP :

Alamat :

KEDUA : Keputusan Kepala Badan ini mulai berlaku pada tanggal ditetapkan.

Ditetapkan di Jakarta
pada tanggal

a.n. KEPALA BADAN PAJAK DAN RETRIBUSI DAERAH
PROVINSI DKI JAKARTA,
KEPALA UNIT PELAYANAN PAJAK DAN
RETRIBUSI DAERAH

ttt

NAMA JELAS

Tembusan :

1. Kepala Badan Pajak dan Retribusi Daerah
Provinsi DKI Jakarta
2. Wakil Kepala Badan Pajak dan Retribusi Daerah
Provinsi DKI Jakarta
3. Sekretaris Badan Pajak dan Retribusi Daerah
Provinsi DKI Jakarta
4. Dst.

PEDOMAN PENOMORAN NOMOR POKOK WAJIB PAJAK DAERAH

a. Wajib Pajak Orang Pribadi (NIK)

XXXXXXXXXXXXXXXXXXXX
XXXXXXXXXXXX

b. Wajib Pajak Orang Pribadi WNA (NPWP + Kode Unit)

XXXXXXXXXXXXXXXXXXXX + 1
XXXXXXXXXXXX

c. Wajib Pajak Badan (NPWP + Kode Unik)

XXXXXXXXXXXXXXXXXXXX + 1
XXXXXXXXXXXX



**BADAN PAJAK DAN RETRIBUSI DAERAH
PROVINSI DAERAH KHUSUS IBUKOTA JAKARTA**

KEPUTUSAN KEPALA BADAN PAJAK DAN RETRIBUSI DAERAH
PROVINSI DAERAH KHUSUS IBUKOTA JAKARTA

NOMOR TAHUN

TENTANG

PENERBITAN NOMOR OBJEK PAJAK DAERAH ATAS NAMA
WAJIB PAJAK UNTUK OBJEK PAJAK
YANG TERLETAK DI

DENGAN RAHMAT TUHAN YANG MAHA ESA

KEPALA BADAN PAJAK DAN RETRIBUSI DAERAH PROVINSI DAERAH KHUSUS
IBUKOTA JAKARTA,

Mengingat : a. bahwa dalam rangka melaksanakan hak dan kewajiban perpajakan daerah, perlu diberikan Nomor Objek Pajak Daerah atas objek pajak yang dimiliki, dikuasai dan/atau dimanfaatkan oleh Wajib Pajak sebagai sarana administrasi perpajakan daerah;
b. bahwa berdasarkan pertimbangan sebagaimana dimaksud dalam huruf a, perlu menetapkan Keputusan Kepala Badan Pajak dan Retribusi Daerah tentang Penerbitan Nomor Objek Pajak Daerah Atas Nama Wajib Pajak untuk Objek Pajak yang Terletak di

Menimbang : 1. Undang-Undang Nomor 29 Tahun 2007 tentang Pemerintahan Provinsi Daerah Khusus Ibukota Jakarta sebagai Ibukota Negara Kesatuan Republik Indonesia;
2. Undang-Undang Nomor 28 Tahun 2009 tentang Pajak Daerah dan Retribusi Daerah;
3. Undang-Undang Nomor 12 Tahun 2011 tentang Pembentukan Peraturan Perundang-undangan;
4. Undang-Undang Nomor 23 Tahun 2014 tentang Pemerintahan Daerah sebagaimana telah beberapa kali diubah terakhir dengan Undang-Undang Nomor 9 Tahun 2015;
5. Undang-Undang Nomor 30 Tahun 2014 tentang Administrasi Pemerintahan;
6. Peraturan Pemerintah Nomor 55 Tahun 2016 tentang Ketentuan Umum dan Tata Cara Pemungutan Pajak Daerah;
7. Peraturan Daerah Nomor 6 Tahun 2010 tentang Ketentuan Umum Pajak Daerah;
8. Peraturan Gubernur Nomor Tahun tentang Nomor Identitas Pajak Daerah;

MEMUTUSKAN :

Menetapkan : KEPUTUSAN KEPALA BADAN PAJAK DAN RETRIBUSI DAERAH TENTANG PENERBITAN NOMOR OBJEK PAJAK DAERAH ATAS NAMA WAJIB PAJAK UNTUK OBJEK PAJAK YANG TERLETAK DI

KESATU : Menerbitkan Nomor Objek Pajak Daerah, yakni untuk :

Nama Wajib Pajak :
Alamat Wajib Pajak :
Nama Objek Pajak :
Alamat Objek Pajak :

KEDUA : Keputusan Kepala Badan ini mulai berlaku pada tanggal ditetapkan.

Ditetapkan di Jakarta
pada tanggal

a.n. KEPALA BADAN PAJAK DAN RETRIBUSI DAERAH
PROVINSI DKI JAKARTA,
KEPALA UNIT PELAYANAN PAJAK DAN
RETRIBUSI DAERAH,

ttd

NAMA JELAS

Tembusan :

1. Kepala Badan Pajak dan Retribusi Daerah Provinsi DKI Jakarta

2. Wakil Kepala Badan Pajak dan Retribusi Daerah
Provinsi DKI Jakarta
3. Sekretaris Badan pajak dan Retribusi Daerah
Provinsi DKI Jakarta
4. Dst.

PEDOMAN PENOMORAN NOMOR OBJEK PAJAK DAERAH

Struktur Nomor Pokok Wajib Pajak Daerah (NPWPD) terdiri dari 18 Karakter Numerik

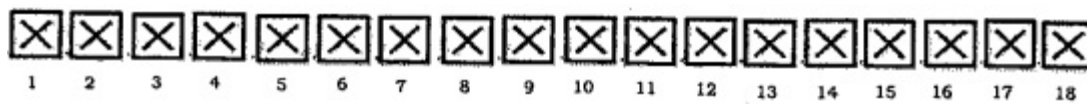

Keterangan :

- a. Digit ke-1 dan ke-2 Kode Jenis Pajak
- b. Digit ke-3 dan ke-4 Kode Kota Administrasi
- c. Digit ke-5 dan ke-6 Kode Kecamatan
- d. Digit ke-7 s/d ke-10 Kode Kelurahan
- e. Digit ke-11 s/d ke-18 Kode Unik



**BADAN PAJAK DAN RETRIBUSI DAERAH
PROVINSI DAERAH KHUSUS IBUKOTA JAKARTA**

KEPUTUSAN KEPALA BADAN PAJAK DAN RETRIBUSI DAERAH
PROVINSI DAERAH KHUSUS IBUKOTA JAKARTA

NOMOR TAHUN

TENTANG

PENGHAPUSAN NOMOR POKOK WAJIB PAJAK DAERAH ATAS NAMA
DAN/ATAU NOMOR OBJEK PAJAK DAERAH ATAS OBJEK
PAJAK

DENGAN RAHMAT TUHAN YANG MAHA ESA

KEPALA BADAN PAJAK DAN RETRIBUSI DAERAH PROVINSI DAERAH KHUSUS
IBUKOTA JAKARTA,

- Mengingat :
- a. bahwa berdasarkan surat dari Unit Pelayanan Pajak dan Retribusi Daerah Nomor tanggal yang menyatakan bahwa, telah tutup terhitung mulai tanggal.....;
 - b. bahwa berdasarkan pertimbangan sebagaimana dimaksud dalam huruf a, perlu menetapkan Keputusan Kepala Badan Pajak dan Retribusi Daerah tentang Penghapusan Nomor Pokok Wajib Pajak Daerah Atas Nama dan/atau Nomor Objek Pajak Daerah Atas Objek Pajak
- Menimbang :
- 1. Undang-Undang Nomor 29 Tahun 2007 tentang Pemerintahan Provinsi Daerah Khusus Ibukota Jakarta sebagai Ibukota Negara Kesatuan Republik Indonesia;
 - 2. Undang-Undang Nomor 28 Tahun 2009 tentang Pajak Daerah dan Retribusi Daerah;
 - 3. Undang-Undang Nomor 12 Tahun 2011 tentang Pembentukan Peraturan Perundang-undangan;
 - 4. Undang-Undang Nomor 23 Tahun 2014 tentang Pemerintahan Daerah sebagaimana telah beberapa kali diubah terakhir dengan Undang-Undang Nomor 9 Tahun 2015;
 - 5. Undang-Undang Nomor 30 Tahun 2014 tentang Administrasi Pemerintahan;
 - 6. Peraturan Pemerintah Nomor 55 Tahun 2016 tentang Ketentuan Umum dan Tata Cara Pemungutan Pajak Daerah;
 - 7. Peraturan Daerah Nomor 6 Tahun 2010 tentang Ketentuan Umum Pajak Daerah;
 - 8. Peraturan Gubernur Nomor Tahun tentang Nomor Identitas Pajak Daerah;

MEMUTUSKAN :

- Menetapkan : KEPUTUSAN KEPALA BADAN PAJAK DAN RETRIBUSI DAERAH TENTANG PENGHAPUSAN NOMOR POKOK WAJIB PAJAK DAERAH ATAS NAMA DAN/ATAU NOMOR OBJEK PAJAK DAERAH ATAS OBJEK PAJAK
- KESATU : Menghapuskan Nomor Pokok Wajib Pajak Daerah dan/atau Nomor Objek Pajak Daerah Atas Objek Pajak, yakni sebagai berikut:
- a. Nama Objek :
 - Alamat :
 - b. Nama Wajib Pajak :
 - NIK :
 - Alamat :
- KEDUA : Keputusan Kepala Badan ini mulai berlaku pada tanggal ditetapkan.

Ditetapkan di Jakarta
pada tanggal

a.n. KEPALA BADAN PAJAK DAN RETRIBUSI DAERAH
PROVINSI DKI JAKARTA,
KEPALA UNIT PELAYANAN PAJAK DAN RETRIBUSI
DAERAH,

ttd

NAMA JELAS

Tembusan :

1. Kepala Badan Pajak dan Retribusi Daerah
Provinsi DKI Jakarta
2. Wakil Kepala Badan Pajak dan Retribusi Daerah
Provinsi DKI Jakarta
3. Sekretaris Badan Pajak dan Retribusi Daerah
Provinsi DKI Jakarta
4. Dst.